Vorspiel 7



Hermann KÜSTER
(1817-1878)
Musikdirektor und
Dom-Organist in Berlin

Moderato

p

6

mf

12

18

p
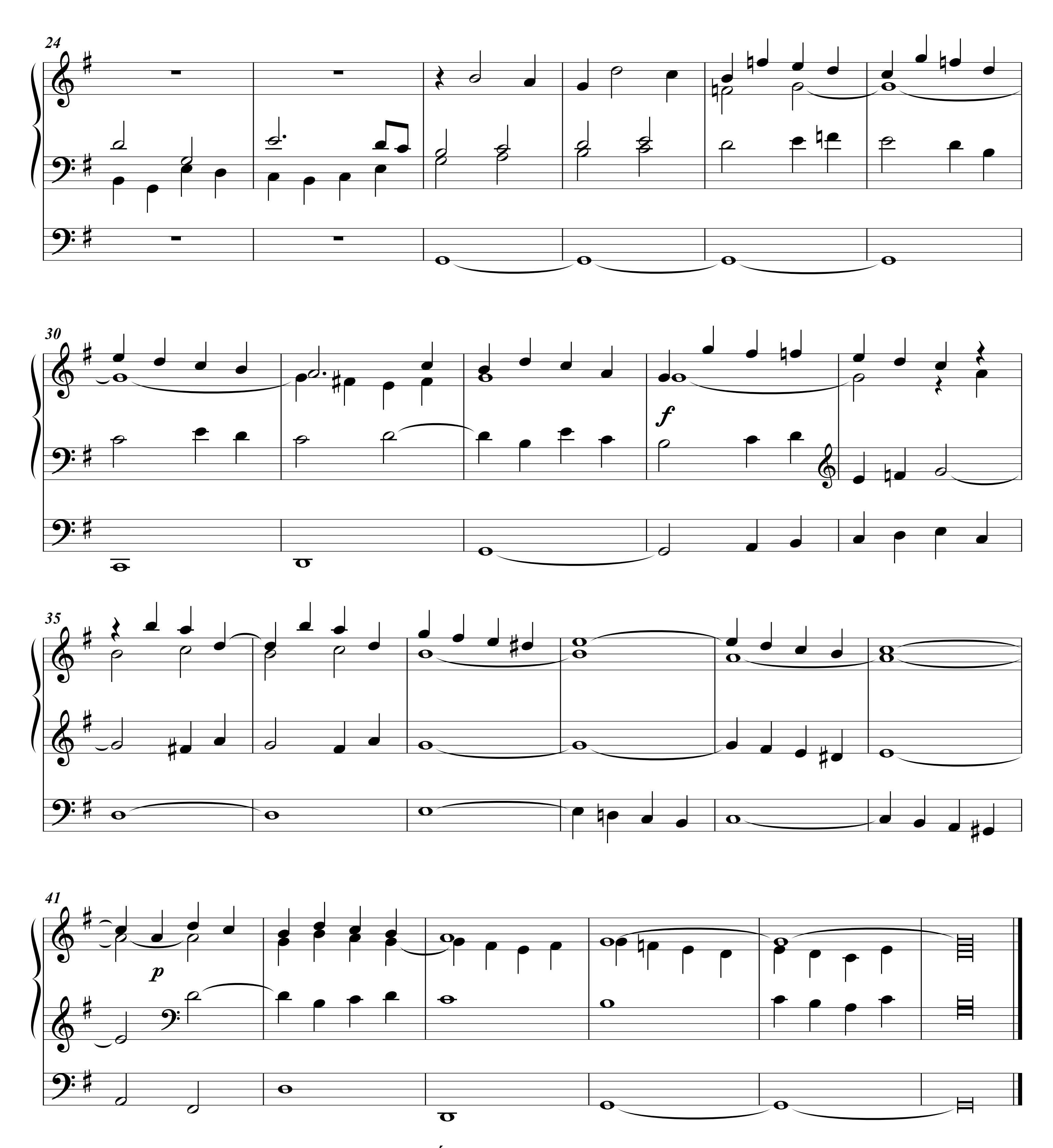

24
30
f
35
41
p